LAOS & CAMBOGIA DI PATRIMONI MERAVIGLIOSI

2027 E 2028 PARTENZA GARANTITA

ITINERARIO MIGLIORE PER LAOS E CAMBOGIA

12 GIORNI - 11 NOTTI

Giorno 1 - Venerdì: Milano - volo internazionale di Vietnam Airlines per Hanoi
Giorno 2 - Sabato: Scalo ad Hanoi - Arrivo a Vientiane - Visita della città
Giorno 3 - Domenica: Vientiane - Vang Vieng - Blue Lagoon - Grotta di Tham Jang - Monte di Nam Xay
Giorno 4 - Lunedì: Vang Vieng - treno high-speed per Luang Prabang - visita della città - escursione in crociera per grotta di Pak Ou
-**Giorno 5 - Martedì:** Luang Prabang - Cascata di Kuang Si - Villaggio di elefanti - Villaggio di lanterne di carta Saa
Giorno 6 - Mercoledì: Luang Prabang - Cerimonia di Tak Bat - visita di mercato di mattino - volo per Siem Reap
Giorno 7 - Giovedì: Siem Reap: Visita di Angkor Thom e Angkor Wat
Giorno 8 - Venerdì: Siem Reap: Visita di Banteay Srey, il tempio delle Femmine
Giorno 9 - Sabato: Grande Circuito - Piccolo Circuito
Giorno 10 - Domenica: Siem Reap - Visita di Phnom Kulen e Beng Mealea
Giorno 11 - Lunedì: Lago di Tonle Sap - Siem Reap - Volo di rientro di Hanoi
Giorno 12 - Martedì: Volo di rientro da Hanoi - Milano Malpensa

VIAGGIO IN LAOS E CAMBOGIA

La terra di patrimoni e misteri

Più di un viaggio, una storia da vivere.

NATURA · CULTURA · TRADIZIONI · INCONTRI · EMOZIONI

Giorno 1 Venerdì	**Milano – volo internazionale** di Vietnam Airlines per Hanoi	
Giorno 2 Sabato	**Scalo ad Hanoi – Arrivo a Vientiane** Visita della città	
Giorno 3 Domenica	**Vientiane – Vang Vieng** Blue Lagoon – Grotta di Tham Jang Monte di Nam Xay	
Giorno 4 Lunedì	**Vang Vieng** – treno high-speed per **Luang Prabang** Visita della città Escursione in crociera per grotta di Pak Ou	
Giorno 5 Martedì	**Luang Prabang** Cascata di Kuang Si Villaggio di elefanti Villaggio di lanterne di carta Saa	
Giorno 6 Mercoledì	**Luang Prabang** Cerimonia di Tak Bat Visita di mercato di mattino Volo per Siem Reap	
Giorno 7 Giovedì	**Siem Reap** Visita di Angkor Thom e Angkor Wat	
Giorno 8 Venerdì	**Siem Reap** Visita di Banteay Srey, il tempio delle Femmine	
Giorno 9 Sabato	**Siem Reap** Grande Circuito – Piccolo Circuito	
Giorno 10 Domenica	**Siem Reap** Visita di Phnom Kulen e Beng Mealea	
Giorno 11 Lunedì	**Lago di Tonle Sap – Siem Reap** Volo di rientro di Hanoi	
Giorno 12 Martedì	**Volo di rientro da Hanoi** Milano Malpensa	

NATURA CULTURA INCONTRI EMOZIONI

Laos e Cambogia, nel cuore dell'Asia

PANONAMICA

Un tour in Laos & Cambogia offre un mix straordinario di storia antica, cultura affascinante, paesaggi mozzafiato e una cucina ricca di sapori. Ecco alcuni dei punti salienti di un viaggio in questo incantevole Paese del Sud-Est asiatico.

Laos

- **Luang Prabang** - è un eccezionale esempio di fusione tra l'architettura tradizionale e le strutture urbane laotiane con quelle costruite dalle autorità coloniali europee nel XIX e XX secolo.
- **Vientiane,** the laid-back capital of Laos, sits along the Mekong River. Unlike bustling Southeast Asian capitals, it feels like a sleepy, charming town. It blends gilded Buddhist temples, French colonial architecture, and a quiet riverside promenade, perfect for relaxed sightseeing and cafe hopping.

Cambogia

- **Angkor Wat** - Il tempio più famoso di Angkor, simbolo della Cambogia e uno dei siti archeologici più spettacolari del mondo.
- **Angkor Thom** - Il complesso con i volti scolpiti nella pietra e le straordinarie rovine khmer.
- **Ta Prohm** - Il suggestivo tempio avvolto dalle radici degli alberi.
- **Banteay Srei:** Un gioiello dell'arte Khmer, famoso per i suoi intricati bassorilievi scolpiti nella pietra rosa.
- **Banteay Samre:** Un tempio tranquillo e ben conservato, ricco di dettagli mitologici e atmosfera autentica.
- **Kulen Mountains:** Una montagna sacra per i cambogiani, famosa per le cascate spettacolari e il fiume dei Mille Lingam scolpiti nella roccia.

Giorno 1

Venerdì

Partenza da Milano Malpensa - Hanoi

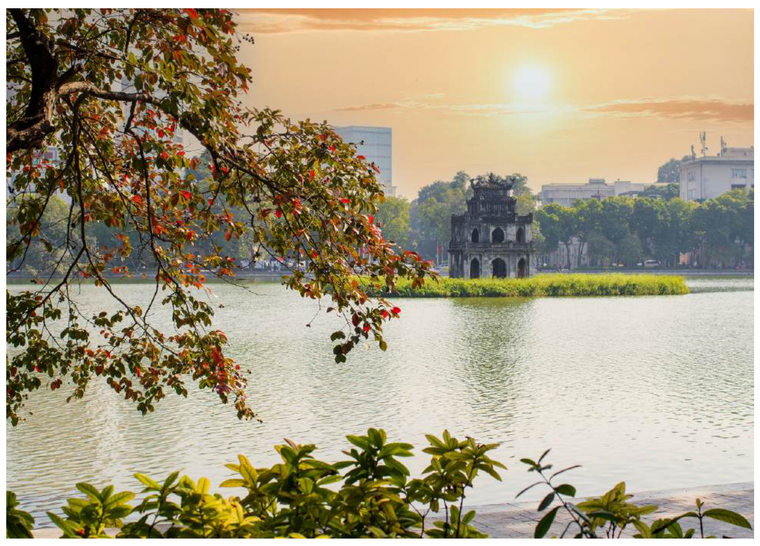
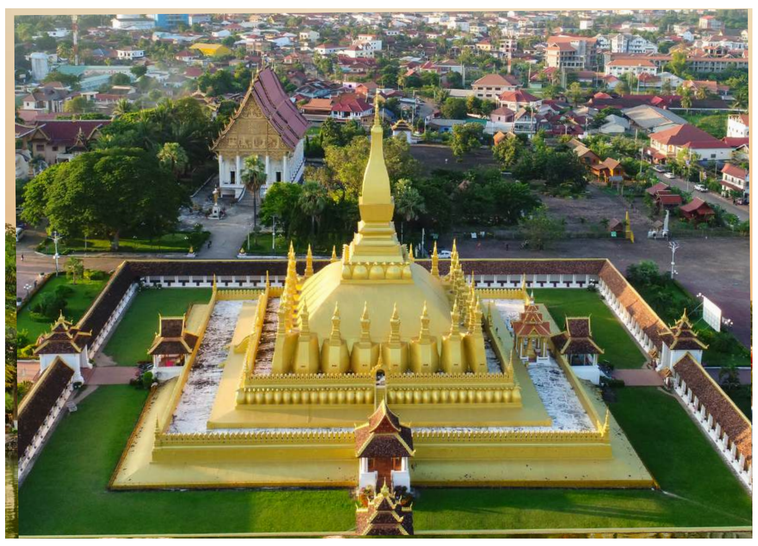

Partenza all'aeroporto Milano Malpensa - il volo VN 72 Milano - Hanoi
Partenza: 11:45 Milan, Milan Malpensa Airport, Italy
Terminal 1
Arrivo: 04:20 Hanoi (+1 day), Noi Bai Airport
Terminal 2
Total duration: 10h 35min

Pernottamento in aereo.

- ***Assistenza:*** *volo internazionale*
- ***Pasti inclusi:*** *compreso in volo*

Giorno 2

Sabato

Hanoi - Arrivo Vientiane - visita della città

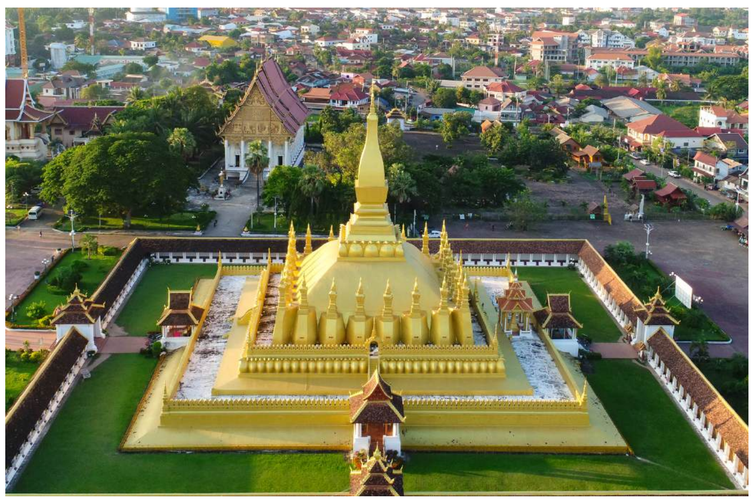

Scalo ad Hanoi, volo per Vientiane, all’arrivo all'aeroporto di Vientiane - la tranquilla capitale del Laos, si affaccia sulle rive del fiume Mekong. A differenza delle frenetiche capitali del Sud-est asiatico, conserva l'atmosfera di una cittadina sonnolenta e affascinante. Qui si fondono magnifici templi buddhisti dorati, architettura coloniale francese e un piacevole lungofiume, ideale per passeggiate rilassanti e soste nei caratteristici caffè.

All’arrivo visitiamo i monumenti più significativi come **Wat Si Saket**, noto per le sue migliaia di immagini di Buddha che, secondo la credenza locale, proteggevano il tempio durante l'invasione siamese del 1828. Proseguiamo verso **Wat Ho Prakeo**, costruito nel 1865 per ospitare il famoso Buddha di Smeraldo, e verso **That Luang Stupa**, considerato il monumento più importante del Laos. Quest'ultimo, secondo la credenza locale, ospita una reliquia del Buddha portata qui nel III secolo a.C.
Concludiamo le nostre visite a Vientiane al **Patuxai, o ‘Porta del Trionfo Laotiano’**, il monumento dedicato ai caduti di tutte le guerre.

Pernottamento a Vientiane.

- Assistenza: guida e autista privati
- Pasti inclusi: pranzo

Landmark Riverside Vientiane Hotel 4* - Superior Room

Giorno 3

Domenica

Vientiane - Vang Vieng - Blue Lagoon - Grotta di Tham Jang - Nam Xay View Point

Dopo colazione, trasferimento per **Vang Vieng** – la città è incorniciata da grotte, montagne e dal fiume, e saprà incantarti con le viste mozzafiato sulle formazioni rocciose e sul fiume Nam Song. Vang Vieng regala scenari unici e offre una vasta gamma di attività all'aperto.
All'arrivo, vivremo un'esperienza indimenticabile con una gita in **barca a coda lunga sul fiume Nam Song**. Visiteremo la **grotta di Tham Jang** e proseguiremo l'esplorazione verso luoghi suggestivi come la grotta di **Tham Poukham e la Laguna Blu**. Infine, un leggero trekking ci condurrà fino al **Nam Xay Viewpoint**, da cui ammirare il panorama spettacolare di Vang Vieng.
Pernottamento a Vang Vieng.

- Assistenza: guida e autista privati
- Pasti inclusi: colazione, pranzo

S Boutique Vang Vieng Hotel 4* - Comfort Room

Giorno 4

Lunedì

Vang Vieng - treno high-speed per Luang Prabang - visita della città - monte Phousi - Grotta di Pak Ou

Dopo la colazione, trasferimento alla stazione ferroviaria per prendere il **treno ad alta velocità per Luang Prabang.**
All'arrivo **a Luang Prabang**, trasferimento con **tuk-tuk locale** per iniziare la visita della città. Si visiteranno **il Monte Phousi e il Tempio di Phousi,** uno dei luoghi più suggestivi di Luang Prabang. Dalla cima del monte è possibile ammirare una splendida vista panoramica sulla città e sul paesaggio circostante.
Si prosegue con la visita del **Museo Nazionale**, che un tempo era **il Palazzo Reale** e che oggi ospita una preziosa collezione di reperti, tra cui statue di Buddha e numerosi oggetti offerti alla famiglia reale dai dignitari e dagli ospiti stranieri in visita a Luang Prabang.
Successivamente, visita del **Wat Xieng Thong**, costruito nel 1560, uno dei templi più importanti e celebri di Luang Prabang, noto per la sua elegante architettura.
Successivamente, trasferimento al molo e partenza in barca per una crociera sul fiume Mekong verso **le Grotte di Pak Ou**, conosciute anche come le Grotte dei Mille Buddha. Il santuario è costituito da due grandi grotte calcaree: Tham Ting, la grotta inferiore, raggiungibile attraverso una scalinata di circa 30 gradini, e Tham Theung, la grotta superiore, raggiungibile attraverso una scalinata di circa 70 gradini. All'interno delle grotte si trovano numerose statue di Buddha di diverse dimensioni e forme.
Al termine della visita, rientro a Luang Prabang.

Pernottamento a Luang Prabang.

- Assistenza: guida e autista privati
- Pasti inclusi: colazione, pranzo

Le Bel Air Resort Luang Prabang - Garnier Room

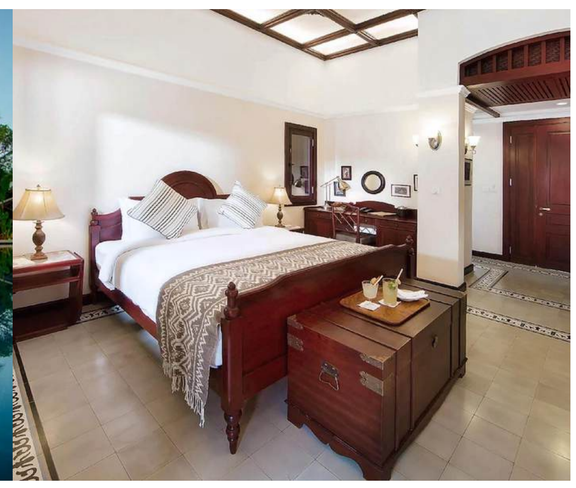

Giorno 5

Martedì

Luang Prabang - Cascata di Kuang Si - villaggio di elefante - villaggio artigianale delle lanterne di carta di Saa

Dopo la colazione, partenza per la visita della **cascata di Kuang Si**, una delle più famose meraviglie naturali di Luang Prabang. Si seguirà il sentiero che conduce alla cascata, con alcune soste per ammirare e fotografare lo splendido paesaggio.
La cascata di Kuang Si è famosa per le sue acque turchesi, che scorrono attraverso la rigogliosa foresta calcarea formando una serie di piscine naturali. Sarà possibile fare il bagno nelle piscine della cascata; si consiglia pertanto di portare con sé il costume da bagno.
Successivamente, visita del **villaggio degli elefanti**, dove sarà possibile conoscere più da vicino la vita degli elefanti e le attività locali dedicate alla loro cura.

Si prosegue con la visita del **villaggio artigianale delle lanterne di carta Saa**, dove sarà possibile scoprire le tecniche tradizionali di lavorazione della carta Saa e la realizzazione artigianale delle caratteristiche lanterne locali.
Al termine della visita, rientro a Luang Prabang.

Pernottamento a Luang Prabang.

- Assistenza: guida e autista privati
- Pasti inclusi: colazione, pranzo

Le Bel Air Resort Luang Prabang - Garnier Room

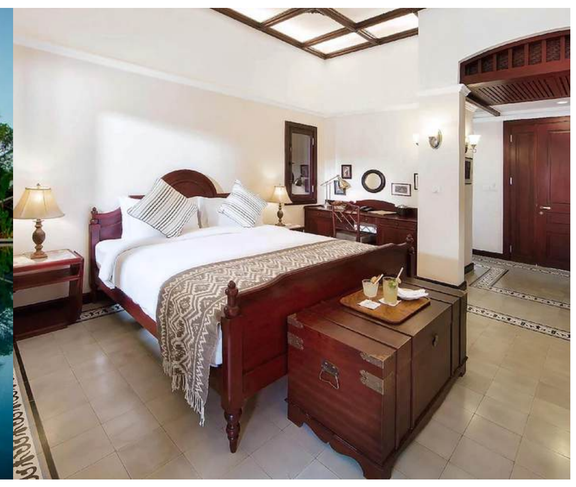

Giorno 6

Giovedì

Luang Prabang - Ceramonia di Tak Bat - mercato di Phousi - volo per Siem Reap

Alle 5:30 assistiamo alla **cerimonia del Tak Bak**, la ricerca dei monaci, un'antica tradizione religiosa buddista asiatica praticata con costanza solo a Luang Prabang. Ogni mattina, da 2.500 anni, centinaia di monaci camminano a piedi nudi dai loro templi al centro della città. Formando una lunga fila, camminano lentamente per le strade per **raccogliere l'elemosina**, soprattutto il "riso glutinoso", donato dai fedeli, che aspettano in silenzio sui marciapiedi, in cambio di preghiere e benedizioni. Una volta terminato ritorniamo in hotel per la colazione.
Successivamente visiteremo il mercato di mattinata di Phousi. Ritorno al hotel per la colazione. Mattina libera rilassante per lo shopping.

A mezzogiorno, trasferimento all'aeroporto per il volo diretto a Siem Reap previsto alle ore 15:00.
All'arrivo a Siem Reap, sarete accolti dalla guida parlante italiano e dall'autista, che vi accompagneranno al vostro hotel situato nel centro della città (circa 50 km dall'aeroporto).

Pernottamento a Siem Reap.

- Assistenza: guida e autista privati
- Pasti inclusi: colazione, pranzo

Hari Residence & Spa 4* - Deluxe

Giorno 7

Giovedì

Siem Reap - templi millenari di Angkor Wat e Angkor Thom

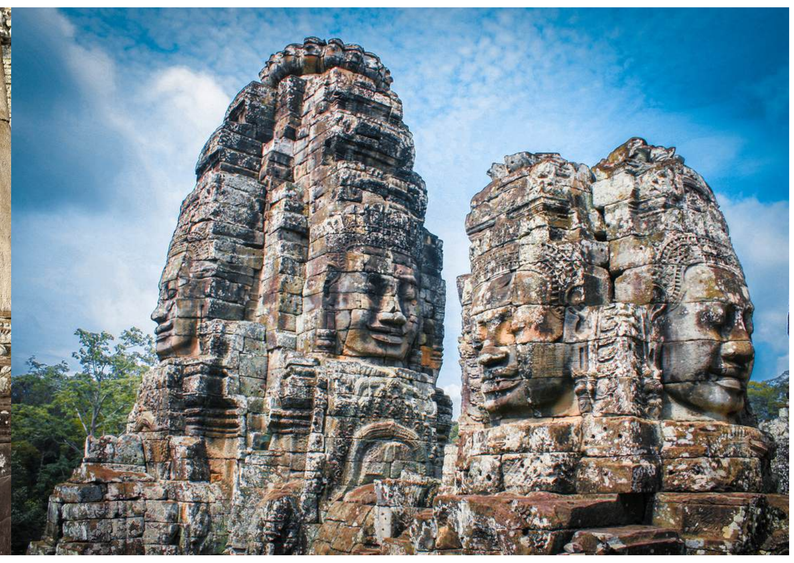

Dopo la colazione, visitiamo **Angkor Thom**, l'ultima delle capitali dell'Impero Khmer, iniziando dalla porta Sud e dal famoso tempio di Bayon del XII e XIII secolo. In seguito visita della **terrazza degli Elefanti**, del **Phimean Akas** (il Palazzo Celeste), di una piramide a tre livelli che rappresenta il monte Méru e del tempio **Ta Phrom.**
Durante il pomeriggio, scoperta del meraviglioso **tempio di Angkor Wat**, patrimonio mondiale dell'umanità. Fu fatto costruire dal re Suryavarman II (1113-1150), presso Yasodharapura, la capitale dell'impero. Il re ordinò che la costruzione del gigantesco edificio partisse contemporaneamente dai 4 lati, cosicché l'opera fu completata in meno di 40 anni. Oggi è il più grande monumento religioso nel mondo. Originariamente concepito come un tempio indù, fu gradualmente trasformato in un tempio buddista verso la fine del XII secolo. A fine giornata si ammirerà il **tramonto dal tempio di Bakeng**.
Pernottamento a Siem Reap.

- Assistenza: guida e autista privati
- Pasti inclusi: colazione, pranzo

Visita in tuk tuk

Hari Residence & Spa 4* - Deluxe

Giorno 8

Venerdì

Siem Reap: Visita di Banteay Srey, il tempio delle Femmine

Dopo la prima colazione in hotel, visita di **Banteay Srei** a 38 km da Siem Reap. Il tempio viene considerato un **vero gioiello dell'arte khmer** per i suoi bassorilievi in arenaria rosa, per questo conosciuto anche come "**Tempio delle Femmine**". La sua particolarità è quella di essere stato costruito da un dignitario di corte e non da un Re.
Ritorno a Siem Reap e visita del **gruppo Rolous** - la prima città creata dal Re della Cambogia: i tempi di Bakeng, Preah Ko e Lolei.
Pernottamento a Siem Reap.

- Assistenza: guida e autista privati
- Pasti inclusi: colazione, pranzo

Hari Residence & Spa 4* - Deluxe

Giorno 9

Sabato

Siem Reap: Piccolo circuito - Grande circuito

Visita mattutina al "**Piccolo Circuito**" che comprende: **Ta Prohm** abbracciato dalle radici di enormi alberi di fico, Thommanon, il **tempio di Chau Say Tevoda,** Banteay Kdei circondato da quattro mura concentriche, Srah Srang un tempo utilizzato per il bagno rituale e Ta Keo noto come "La montagna dalle cime dorate".

Il pomeriggio è dedicato alla visita del "**Grande Circuito**" che comprende: **Pre Rup, un tempio-montagna** con bellissimi bassorilievi e viste eccellenti sulla campagna circostante, East Mebon, un grande tempio-montagna dedicato a Shiva, Tasom, il tempio più distante, Neak pean, un piccolo tempio insulare e infine Preah Khan dedicato al padre di Jayavarman VII.
Pernottamento a Siem Reap.

- Assistenza: guida e autista privati
- Pasti inclusi: colazione, pranzo

Hari Residence & Spa 4* - Deluxe

Giorno 10

Domenica

Siem Reap: Visita di Phnom Kulen e Beng Mealea

Dopo la prima colazione in hotel, iniziamo a visitare il piccolo e affascinante **tempio di Phnom Kulen** per un trekking leggero e pranzo al sacco in mezzo a cascate, fiumi e templi nascosti. Situato nel cuore del **Parco Nazionale di Phnom Kulen**, questo monte sacro è considerato il luogo di nascita dell'Impero Khmer. Qui potrai ammirare panorami mozzafiato, **rinfrescarti presso le cascate naturali (preparazione di costumi)** e osservare antiche incisioni e rilievi scolpiti nella roccia, testimonianze della spiritualità e del potere di un tempo. L'atmosfera mistica e il contesto naturale rendono Phnom Kulen un'esperienza indimenticabile.

In seguito, ci dirigiamo verso **Beng Mealea** e visiteremo l'antico tempio khmer immerso nella giungla. Questo complesso, avvolto dalla vegetazione, offre uno scenario quasi surreale: le rovine imponenti, ricoperte da rampicanti e alberi secolari, trasmettono il fascino e il mistero di un passato glorioso. Passeggiando tra le colonne spezzate e le sale abbandonate, potrai percepire l'energia di un luogo dove la natura e la storia si fondono in modo unico.

Pernottamento a Siem Reap.

- Assistenza: guida & autista privati
- Pasti inclusi: colazione, pranzo

Hari Residence & Spa 4* - Deluxe

Giorno 11

Lunedì

Siem Reap: Lago di Tonle Sap - volo per Hanoi

Al mattino, esplora il **lago Tonle Sap**, il più grande lago naturale dell'Indocina, navigando per 1 o 2 ore per visitare i suoi villaggi galleggianti e scoprire la vita sul lungomare. Sbarca e torna a Siem Reap attraverso la tranquilla campagna e i pittoreschi villaggi con rigogliose risaie e file di palme. Visita **l'Artisans d'Angkor** fondato nel 1992 con lo scopo di formare i giovani cambogiani nel ripristino delle arti del loro patrimonio ancestrale e aiutare ad aumentare le opportunità di lavoro. Fai un salto in alcuni laboratori per conoscere il processo di intaglio della pietra e del legno. Il pomeriggio è dedicato alla visita del mercato di Siem Reap e allo shopping, quindi al trasferimento in aeroporto per la partenza. La stanza è disponibile solo fino a mezzogiorno. Fine dei servizi.

Tempo libero fino al trasferimento in aeroporto per il volo per Hanoi, per il volo di rientro.

Buon viaggio!

- Assistenza: guida & autista privati
- Pasti inclusi: colazione, pranzo

Giorno 12

Martedì

Hanoi - Volo di partenza - arrivo a Malpensa

Volo di partenza - Flight number VN 73
Partenza: 01:00 Hanoi, Noi Bai Airport
Terminal 2
Arrivo: 07:35 Milan, Milan Malpensa Airport, Italia
Terminal 1
Flight duration: 12 hours and 35 minutes

Fine del programa.

Il prezzo include

- Alloggio come menzionato - camera doppia/ 2 letti separati
- Il veicolo con aria condizionata privato per tutti i trasferimenti menzionati nel programma
- Voli internazionali da Milano Malpensa - Hanoi a/r, Hanoi - Vientiane, Luang Prabang - Siem Reap, Siem Reap - Hanoi di Vietnam Airlines con bagaglio di 10 kg a mano e 23 kg di stiva
- Treno ad alta velocità Luang Prabang - Vang Vieng
- Crociera/ barca privata/ Tuk tuk
- **Guida in italiano**
- Pasti menzionati (colazione, pranzo)
- Tutti biglietti d'ingresso ai siti turistici menzionati nel programma
- 1 litro d'acqua / persona / giorno con la guida

Il prezzo non include

- Visto per Laos e Cambogia
- Le assicurazioni individuali (assistenza medica, rimpatrio, annullamento, etc.....)
- Le spese personali
- Le mance : +/- 7 euro / persona / giorno per guida e la metà per l'autista
- Spese bancarie rispetto al pagamento

Ulteriori informazioni

Questo preventivo valida per 15 giorni, dopo 15 giorni se non riceviamo la sua conferma, questo preventivo verra' ricalcolato.

NB:

L'agenzia si riserva di poter fare delle piccole modifiche nei servizi proposti rispetto a questo programma per mancanza di disponibilita', garantendo ai clienti la stessa categoria e qualita'. Es. Cambio hotel, stessa categoria. Cambio orario del volo interno senza impatto sul programma.

Per quanto riguarda la guida in Italiano, la disponibilita' verra' confermata una volta che ci saranno delle date precise per il viaggio e una conferma da parte dei clienti. Qualora la guida in Italiano o altri servizi non fossero disponibili al momento della prenotazione, verranno proposte delle alternative, e lo sconto o il piccolo supplemento verrano conteggiati nel saldo. Es. Sconto per cambio da guida in Italiano a guida in Inglese o Francese. Oppure, piccolo supplemento per cambio hotel (nell'ordine di 10/EUR/pax/notte).

Termini di pagamento

- Acconto: 30 % del totale con bonifico dopo la vostra conferma definitiva
- Saldo: 45 giorni prima della partenza

Condizioni di annullamento

Tutte le cancellazioni devono fare l'oggetto di una mail spedita alla nostra agenzia. L'importo dei costi di cancellazione varia seguendo il momento in cui succede la cancellazione:

- A 30 giorni prima della partenza: 20% del prezzo totale del tour
- Da 15 giorni prima della partenza: 30 % del prezzo totale del tour
- Da 3 – 14 giorni prima della partenza: 50 % del prezzo totale del tour
- 48 ore prima della partenza : 80 % del prezzo totale del tour

Passaporti e visti

Non serve il visto per un soggiorno <= 15 giorni. Verificate i documenti di viaggio necessari (carta d'identità, passaporto, visto) per l'ingresso ed il soggiorno nel Paese di destinazione con l'Ambasciata o il Consolato di quel Paese nel vostro Paese di residenza. Per il passaporto, alcuni Paesi richiedono una validità minima. Le formalità possono cambiare e variare secondo il Paese di destinazione e la nazionalità dei viaggiatori, Verificate con attenzione queste informazioni prima del viaggio.

Assicurazioni

PRIMA DEL VOSTRO VIAGGIO Quando acquistate un viaggio, è fortemente consigliato di essere assicurati. L'assicurazione annullamento consente di coprire il rischio finanziario, se si è costretti ad annullare il viaggio. In caso di annullamento, le agenzie locali non possono rimborsare la totalità del vostro viaggio perché esse stesse si sono impegnate con alberghi, vettori, guide... Verrà quindi applicata una tabella di rimborso che tiene conto della prossimità della partenza (le condizioni di rimborso in caso di annullamento variano a seconda delle agenzie locali: troverete queste informazioni sul preventivo o sulla lettera di adesione che vi hanno fornito).

9/20 Tran Quy Kien street, Dich vong ward, Cau Giay district Hanoi, 100000, Vietnam

+84 90 448 3686

yen@seasia-travel.com

seasia-travel.com

International Tour Operator Licence:
01-2708/2024/CDLQGVN-GP LHQT

Offerta personalizzata Kiara Yen